

GES 26: COLECISTECTOMÍA PREVENTIVA DEL CÁNCER DE VESÍCULA EN PERSONAS DE 35 A 45 AÑOS

A continuación te entregamos toda la información que necesitas saber sobre este GES:

¿CÓMO ACCEDER?

- Para activar el GES, lo puedes hacer en tu Sucursal Digital www.consalud.cl, ingresando a la sección GES-CAEC, llamando al Contact Center 600 500 9000 o de forma presencial en las sucursales de Consalud.
- Debes ingresar el Formulario de Notificación GES o informe médico que indique que estas en etapa de tratamiento.
- Consalud evaluará si cumples con los requisitos para activar el GES.
- Consalud te contactará (vía teléfono o mail) dentro de 48 horas hábiles para informarte sobre tu prestador asignado.

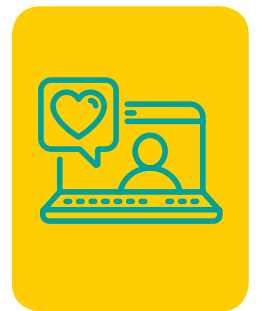

CONFIRMACIÓN DIAGNÓSTICA

- La unidad GES de tu prestador asignado te contactará para agendar una hora de atención con **especialista dentro de 30 días desde la activación del GES**. Si el prestador no te contacta dentro de 7 días hábiles, envíanos un correo a orienta.micirugia@consalud.cl con tu nombre y rut para gestionar el caso.
- ¡RECUERDA!
Realiza los exámenes solicitados por el médico **antes de esos 30 días**.
- Si el médico confirma tu patología, envía el Formulario de Notificación GES a través de tu Sucursal Digital, sección GES-CAEC, cambio de etapa, o envíalo al correo orienta.micirugia@consalud.cl para activar la canasta de tratamiento.
- Si el médico descarta la enfermedad, envíanos un correo a orienta.micirugia@consalud.cl indicándonos nombre y rut para cerrar el GES.



TRATAMIENTO

- Ahora que confirmaste tu patología y el médico GES te indicó cirugía, te encuentras en la etapa de tratamiento. Esta etapa garantiza cirugía **dentro de 90 días desde la confirmación diagnóstica**.
- Dependiendo de lo indicado por el médico, podrías acceder a las siguientes prestaciones:
 - Colecistectomía Abierta
 - Colecistectomía vía laparoscópica
- Recuerda agendar directo con la unidad GES del prestador, donde te indicarán la fecha y hora para realizar tu cirugía.





TÉRMINO DE TRATAMIENTO

- Si ya realizaste tu intervención quirúrgica con el prestador GES asignado, envíanos los documentos “Epicrisis” o “Protocolo operatorio”, al correo orienta.micirugia@consalud.cl, indicando tu nombre y rut.



IMPORTANTE

Los bonos GES debes comprarlos antes de tus atenciones en cualquier sucursal presencial de Consalud o llamando al 600 500 9000 y solicitar compra asistida del bono.

Para mayor información o consultas, no dudes en contactarnos identificándote con tu nombre y rut a:



orienta.micirugia@consalud.cl