

GES 9: DISRAFIAS ESPINALES

A continuación te entregamos toda la información que necesitas saber sobre este GES:

1. ¿CÓMO ACCEDER?

- Para activar tu GES, lo puedes hacer en tu Sucursal Digital www.consalud.cl, ingresando a la sección GES-CAEC, llamando al Contact Center 600 500 9000 o de forma presencial en las sucursales de Consalud. **¡No olvides seleccionar al beneficiario que corresponde en la activación del GES!**
- Debes ingresar el Formulario de Notificación GES o informe médico para activar la canasta de confirmación diagnóstica o tratamiento según corresponda.
- Consalud evaluará si cumples con los requisitos para activar el GES.
- Consalud te asignará un prestador para que realices tus atenciones.

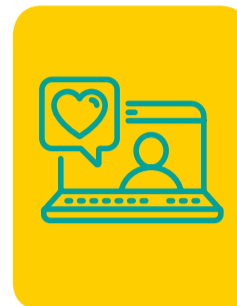

2. CONFIRMACIÓN DIAGNÓSTICA

- Esta etapa tiene dos canastas dependiendo de la condición médica del paciente:

1. Confirmación disrafia espinal abierta: garantiza atención con especialista (neurocirujano) y exámenes **dentro de las primeras 12 horas** desde el ingreso a la red GES de Consalud.

- En caso de encontrarte fuera de la red GES de Consalud, deberás optar por traslado o cobertura por plan en esta etapa. Para conocer la red de prestadores ingresa al siguiente link www.consalud.cl/ges-caec/ges.html o contáctanos al 600 500 9000.

2. Confirmación disrafia espinal cerrada: garantiza atención con especialista (neurocirujano) y resonancia magnética **dentro de 90 días desde la sospecha**.

- Si se confirma la enfermedad, envíanos el formulario de notificación GES o informe médico al correo pediatriaorientame@consalud.cl o ingrésalo a través de tu sucursal digital, sección GES-CAEC, cambio de etapa, para activar la canasta de tratamiento.

- Si se descarta la enfermedad, envíanos un correo a pediatriaorientame@consalud.cl indicándonos nombre y rut para cerrar el GES.



3. TRATAMIENTO

- En esta etapa dependiendo del diagnóstico y condición del paciente puedes tener acceso a las siguientes canastas:

1. Con disrafia espinal abierta:

- a. Intervención quirúrgica integral disrafia espinal abierta: la cirugía se realizará **dentro de 72 horas desde que ingreses a la red GES de Consalud**.
- b. Recambio valvular disrafia espinal abierta: la instalación de válvula derivativa se realizará **dentro de 90 días desde la indicación médica**.
- c. Evaluación postquirúrgica disrafia espinal abierta: el control con especialista se realizará **dentro de 15 días desde el alta hospitalaria**.

2. Con disrafia espinal cerrada:

- a. Intervención quirúrgica integral disrafia espinal cerrada: la cirugía se realizará **dentro de 60 días desde la indicación médica**.
- b. Evaluación postquirúrgica disrafia espinal cerrada: el control con especialista se realizará **dentro de 15 días desde el alta hospitalaria**.

- Al momento del alta, debes enviar la epicrisis de la hospitalización con nombre y rut al correo pediatriaorientame@consalud.cl para gestionar avance de canastas en esta etapa.



NO OLVIDAR:

En caso de hospitalización, cuando ingreses a tu prestador GES debes optar a habitación pluripersonal o habitación GES y ser atendido por médicos de staff, condiciones del beneficio GES.

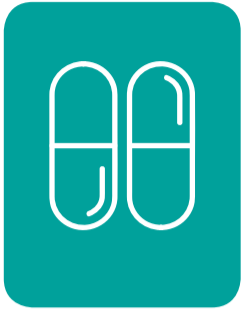

SEGUIMIENTO

- Al momento del alta por cirugía de disrafia espinal abierta, debes enviar la epicrisis de la hospitalización con nombre y rut al correo pediatriaorientame@consalud.cl para poder activar la canasta: Seguimiento primer y segundo año a pacientes con disrafia espinal abierta.
- Esta canasta garantiza atención con especialista, kinesiología, exámenes, órtesis y medicamentos, **dentro de 180 días desde la indicación médica**
- Acércate a cualquier farmacia Salcobrand con la receta GES para realizar la compra de tus medicamentos.



REHABILITACIÓN

- Con tratamiento de disrafia espinal abierta, tendrás acceso a la etapa de rehabilitación, la cual incluye ayudas técnicas y la canasta de Atención de rehabilitación para uso de ayudas técnicas a pacientes con disrafia espinal abierta que garantiza kinesiología y terapeuta ocupacional.



- **Plazos de entrega de ayudas técnicas:**

- Bastones, cojines antiescaras, colchón antiescaras **dentro de 20 días desde la indicación médica.**
- Silla de rueda estándar o neurológica, andadores **dentro de 30 días desde la indicación médica.**

- Si el médico tratante indica una ayuda técnica, envíanos la indicación a pediatriaorientame@consalud.cl con nombre y rut para activar la canasta. Una vez activada la canasta, compra el bono de la ayuda técnica y realiza los mismos pasos para informarnos y así gestionar la entrega de la ayuda técnica.

IMPORTANTE

Los bonos GES debes comprarlos antes de tus atenciones en cualquier sucursal presencial de Consalud o llamando al 600 500 9000 y solicitar compra asistida del bono.

Para mayor información o consultas, no dudes en contactarnos identificándote con tu nombre y rut a:



pediatriaorientame@consalud.cl